

SB, startsnorforbedring, McCulloch motorsag, CS42S, 2018-02

<input type="checkbox"/> Action Required:	<input type="checkbox"/> Sold	<input type="checkbox"/> Not Sold
<input checked="" type="checkbox"/> Only If Encountered		
<input type="checkbox"/> Information Only		

Berørte modeller

Modell	PNC
CS42S	967320604

Berørte serienumre

16348NXXXXX til 18036NXXXXX

Berørt(e) marked(er)

Europa

Beskrivelse

Startsnoren kan løsne fra snorhjulet og forhindre start av motoren. Snorhjulet har blitt oppdatert.

Tiltak

Produkt solgt til sluttbrukere:	Utfør bare service hvis problemet oppstår for sluttbruker(e).
Øvrig inventar ennå ikke solgt:	Ingen tiltak kreves.
Servicebeskrivelse	Skift snorhjulet.

Informasjon om deler

Nytt delenr.	Beskrivelse	Gammelt delenr.
594090401, antall 1	Sett for service av snorhjul	584400101 / 584400102

Informasjon for garantirapportering

Normale garantiregler gjelder. Service må utføres gjennom vår garantiprosess, og bare med kodene og teksten som er oppført nedenfor:

Komponentkode:	223 startsnor
Defektkode:	92 Del skiftes ut på forespørsel av Husqvarna
Garantikode (inventar):	Ingen tiltak kreves
Garantikode (sluttbrukere):	1 garanti
Garantirapporttekst:	Service Bulletin nr. B170048B-11
Tidsenheter (6 minutter):	3 enheter (18 minutter)

Endringshistorikk

Revisjon	Dato	Beskrivelse
A	9-2017	Opprettet
B	2-2018	1. Berørte serienumre 2. Informasjon om deler - Gammelt delenr.

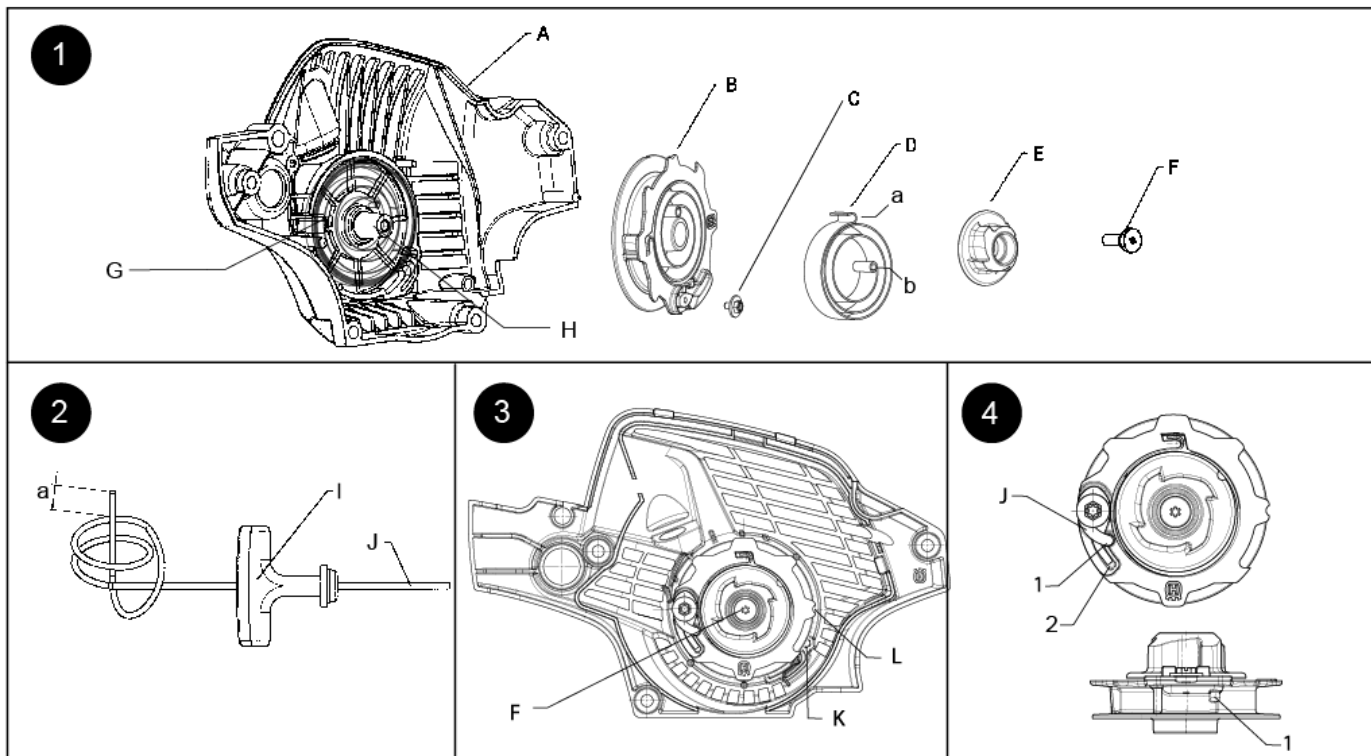
INSTRUKSJONSARK
 UTSKIFTING AV SNORHJUL

Illustrasjon 1

A. viftehus
 B. snorhjul
 C. tauskruue
 D. fjær
 a. krok
 b. sløyfe
 E. nav
 F. maskinskruue
 G. returfjær
 H. sperre

Illustrasjon 2

I. håndtak
 J. snor
 a. 1/4–1/2 tomme (etter at knuten er trukket til)

Illustrasjon 3

F. maskinskruue
 K. hakk i huset
 L. hakk i snorhjulet

Illustrasjon 4

J. snor
 1. hull
 2. spor

1. Skru ut de fire (4) skruene i viftehuset (A). Fjern viftehuset fra chassiset.
2. Fjern tauskruuen (C) fra snorhjulet (B).
- OBS! Returfjæren (G) står i spenn, og snorhjulet kan vikles opp.
3. Slipp returfjæren sakte helt ut når du fjerner tauet (J) og håndtaket (I) fra viftehuset.
4. Fjern maskinskruuen (F) fra midten av navet (E).
5. Hold snorhjulet nede i viftehuset mens du fjerner navet.
6. Fjern snorhjulet forsiktig med fjæren (D), og påse at returfjæren (G) holdes i lommen under.
7. Påfør en liten mengde litiumfett på sperren (H), og sett snorhjulet på viftehuset. Drei snorhjulet forsiktig med klokken til det faller på plass.
8. Sett på plass fjæren, og kontroller at krokenden av fjæren er koblet til snorhjulet. Sett på plass navet, og kontroller at navpinnen er koblet til fjæren.
9. Sett på plass navet, og kontroller at navpinnen er koblet til fjæren.
10. Træ maskinskruuen inn i midten av navet og sperren, og stram til med et moment på 45–50 in. lbs.
11. Sett snoren gjennom håndtaket, og fest den med en dobbel knute. La det være ca. 1 cm snor bak knuten. Se illustrasjon 2.
12. Drei snorhjulet forsiktig med urviseren til det stopper.
13. La snorhjulet rotere mot urviseren til snorhjulets hakk (L) og husets hakk (K) er på linje med hverandre. Se illustrasjon 3.
14. La deretter snorhjulet rotere én hel omdreining mot urviseren til hakkene er på linje igjen.
15. Sett en sekskantnøkkel eller skrutrekker inn i sporet som dannes av de to hakkene, for å låse remskiven.
16. Før den frie enden av snoren gjennom hullet i viftehuset, inn i snorhjulet, og opp gjennom hullet i snorhjulet(1). Se illustrasjon 4.
17. Skyv snoren inn i festesporet. Se illustrasjon 4.
18. Træ festeskruen inn i skruetullet på snorhjulet, og stram skruen helt tett (8–10 in. lbs). Ikke trekk til skruen for hardt.
19. Trekk snoren stram, fjern sekskantnøkkelen eller skrutrekkeren, og la snorhjulet og snoren spoles tilbake langsomt.
20. Monter viftehuset på chassiset, og trekk til med et moment på 35–40 in. lbs.